~~1. Passio des Jesus ist Sündlein~~

2. Herr, grosser Gott nach! Sünd Welt

Mus 461/26

175.

42.

26

Partitur

34. Fortsetzung. 1742.

TECHNISCHE UNIVERSITÄT DARMSTADT
http://tudigit.ulb.tu-darmstadt.de/show/Mus-Ms-461-26/0001
Universitäts- und Landesbibliothek Darmstadt

Da. II. p. Fr. ad 1742.

J. N. J. M. Jul: 1753. 4

Ehn.

Herr groſſer Gott als ſich dirs gebührt!

Die Hoffahrt will ſich gantz thurmen für trieb Stolz, Luſt, Geitz, Ehrbegierigkeit ſie will gantz

Allzeit vorgehen u. Hochmuth will ſie Heilig ſeyn. Die trotzt in Diſputirſucht auf ihre Worte u.

ſelbſt erdichte Bücher. Die durch neben man auf Zänke dringt ohne ſchuldige Ordnung laſſen will ſie ſich

ſtrafen u. heilig ſcheint. Die ſolches thun muß allzeit viel

Herr groſſer Gott als ſich dirs gebührt!

TECHNISCHE UNIVERSITÄT DARMSTADT
http://tudigit.ulb.tu-darmstadt.de/show/Mus-Ms-461-26/0003
Universitäts- und Landesbibliothek Darmstadt

TECHNISCHE UNIVERSITÄT DARMSTADT
http://tudigit.ulb.tu-darmstadt.de/show/Mus-Ms-461-26/0004
Universitäts- und Landesbibliothek Darmstadt

TECHNISCHE UNIVERSITÄT DARMSTADT
http://tudigit.ulb.tu-darmstadt.de/show/Mus-Ms-461-26/0005
Universitäts- und Landesbibliothek Darmstadt

p

f

p

f

p

f

p

f

Ihr in selbst-ver-tilgt = en Sün-den

Gott Gnad

p

f

p

f

Gnad- Gott

marsch

Ihr in selbst-ver-tilgt = en Sün-den

f

TECHNISCHE UNIVERSITÄT DARMSTADT
http://tudigit.ulb.tu-darmstadt.de/show/Mus-Ms-461-26/0006
Universitäts- und Landesbibliothek Darmstadt

TECHNISCHE UNIVERSITÄT DARMSTADT
http://tudigit.ulb.tu-darmstadt.de/show/Mus-Ms-461-26/0007
Universitäts- und Landesbibliothek Darmstadt

Ach Herr strafe mich nicht in deinem Zorn und züchtige mich nicht in deinem Grimm

Sei mir gnädig Herr denn ich bin schwach, heile mich Herr denn meine Gebeine sind erschrocken

Und meine Seele ist sehr erschrocken ach du aber Herr wie lange

Herr wende dich und errette meine Seele hilf mir um deiner Güte willen denn im Tode gedenket man deiner nicht wer wird dir in der Hölle danken

Ich bin müde von meinem Seufzen ich mache mein Bette die ganze Nacht schwemme mit meinen Thränen mein Lager

Mein Auge ist trübe worden vor Kummer ich bin alt worden unter allen meinen Feinden

Weichet alle von mir ihr Übeltäter denn der Herr hört mein Weinen

Der Herr hat mein Flehen gehört der Herr nimmt mein Gebet an

Alle meine Feinde müssen zu Schanden werden und sehr erschrecken sie müssen umkehren und plötzlich zu Schanden werden

Flauto

TECHNISCHE UNIVERSITÄT DARMSTADT
http://tudigit.ulb.tu-darmstadt.de/show/Mus-Ms-461-26/0009
Universitäts- und Landesbibliothek Darmstadt

Bünde fegelt

allmächt: Ja

Himmlischen Gott. Hallelujah: Hallelujah. Hallelujah: Hal

wie die mächtige Flügel fegelt wie die mächtige Flügel fegelt. wie die mäch

TECHNISCHE UNIVERSITÄT DARMSTADT
http://tudigit.ulb.tu-darmstadt.de/show/Mus-Ms-461-26/0010
Universitäts- und Landesbibliothek Darmstadt

Herr deine Augen sehen nach dem Glauben

TECHNISCHE UNIVERSITÄT DARMSTADT
http://tudigit.ulb.tu-darmstadt.de/show/Mus-Ms-461-26/0011
Universitäts- und Landesbibliothek Darmstadt

in die Ringe gehet. Der wird an Verstand an der Weisheit an der Gnade vor Gott und Menschen zunehmen.

Da Capo

Da Capo

Da Capo

Da Capo

Da Capo

Da Capo

Da Capo.

Chorał.

TECHNISCHE UNIVERSITÄT DARMSTADT
http://tudigit.ulb.tu-darmstadt.de/show/Mus-Ms-461-26/0012
Universitäts- und Landesbibliothek Darmstadt

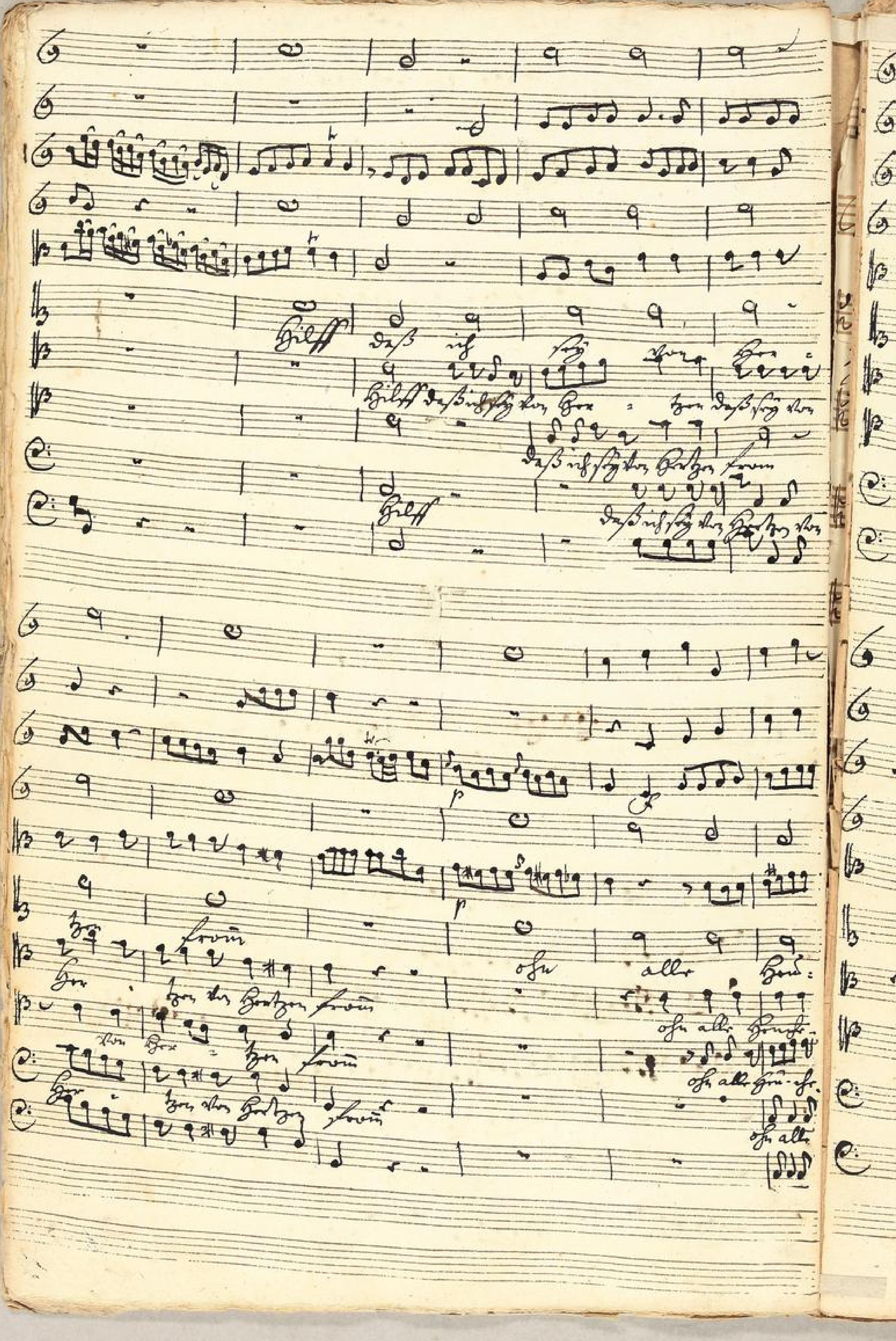

TECHNISCHE UNIVERSITÄT DARMSTADT
http://tudigit.ulb.tu-darmstadt.de/show/Mus-Ms-461-26/0013
Universitäts- und Landesbibliothek Darmstadt

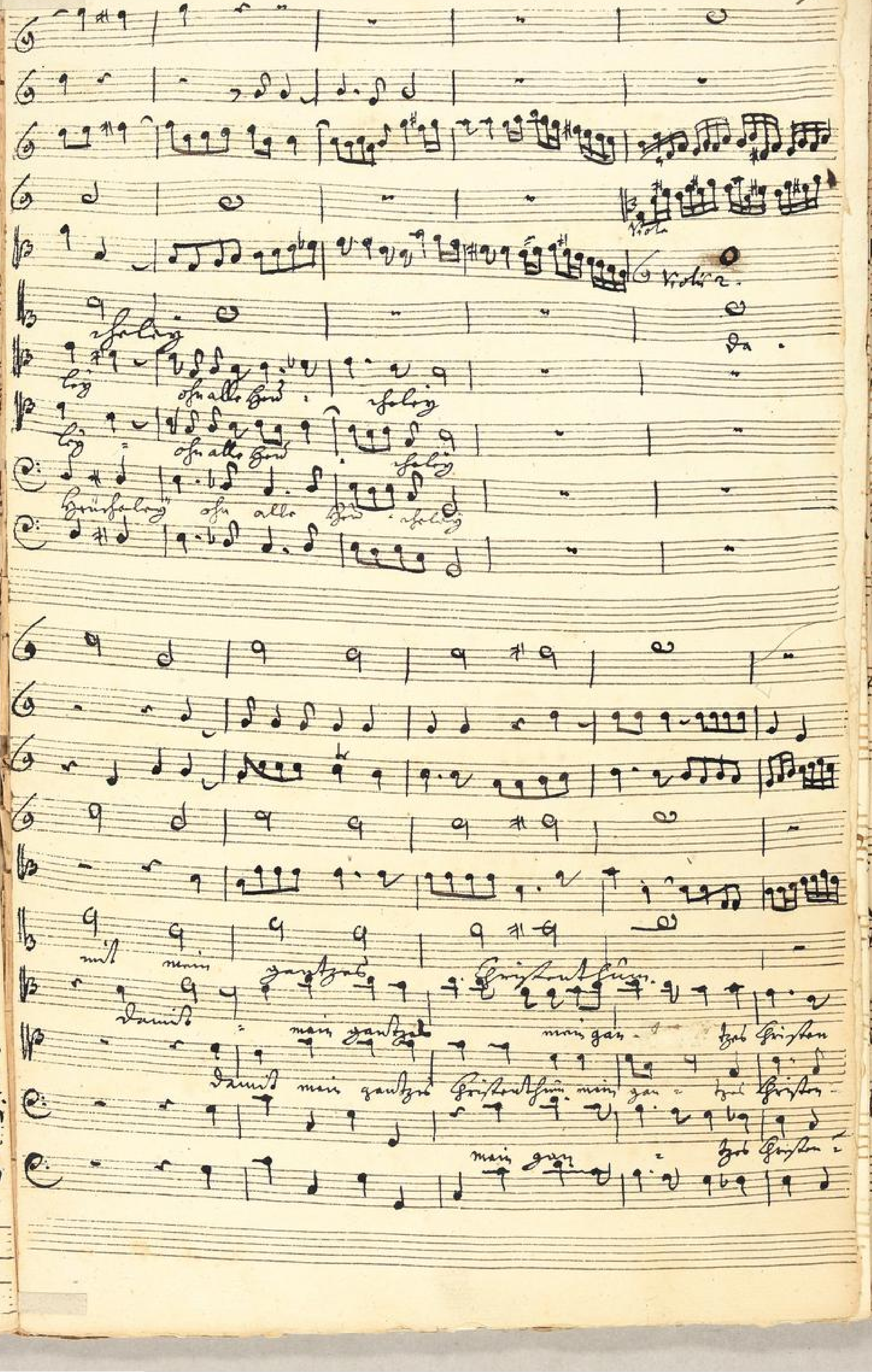

TECHNISCHE UNIVERSITÄT DARMSTADT
http://tudigit.ulb.tu-darmstadt.de/show/Mus-Ms-461-26/0014
Universitäts- und Landesbibliothek Darmstadt

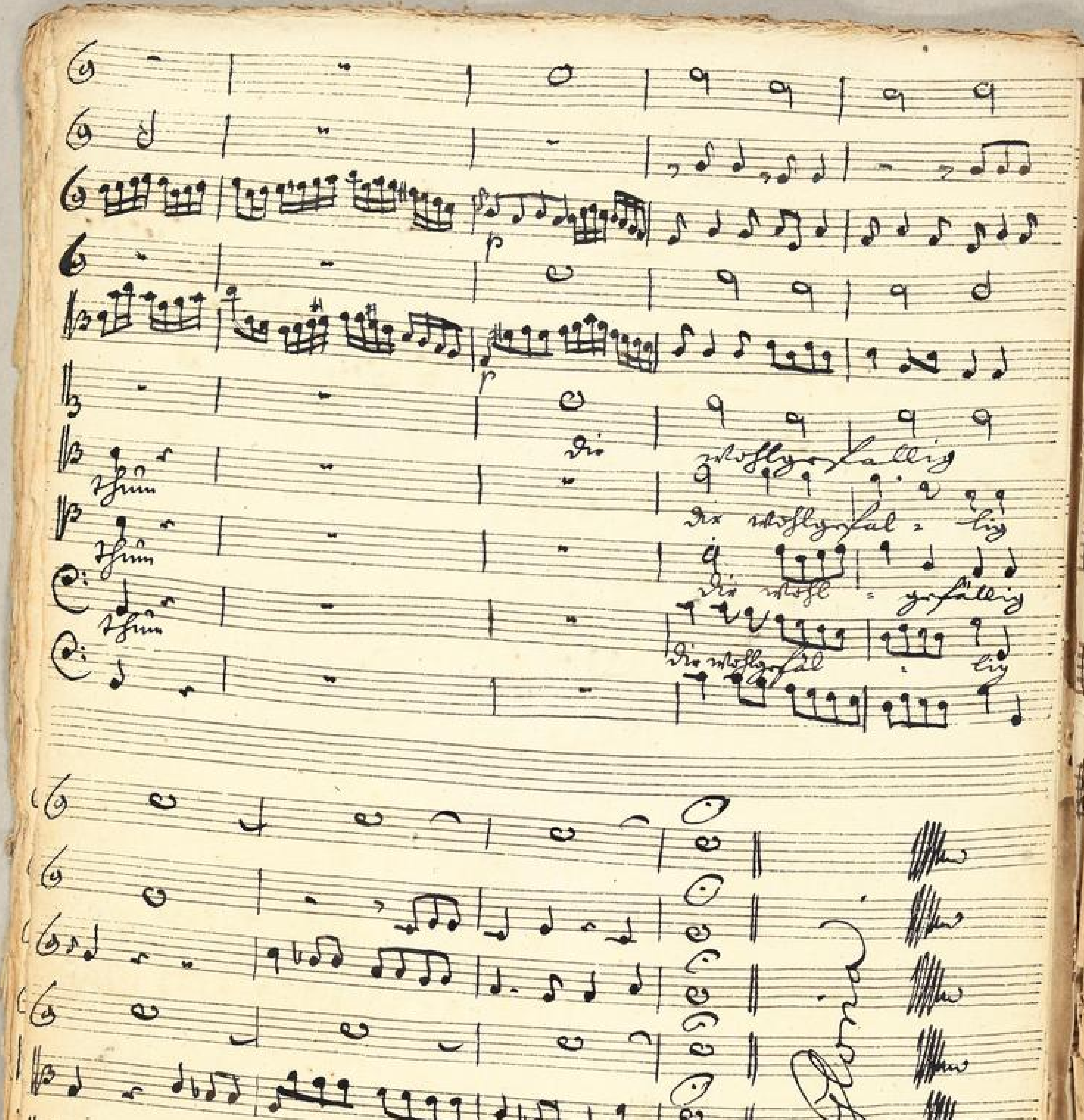

TECHNISCHE UNIVERSITÄT DARMSTADT
http://tudigit.ulb.tu-darmstadt.de/show/Mus-Ms-461-26/0015
Universitäts- und Landesbibliothek Darmstadt

175
42.

Domine, Deus Pater
omnipotens

a

2 Corni
2 Flaut. Tr.
2 Violini
Viola
Canto
Alto
Tenore
Basso

Dn. II. p. Tr.
1753.
ad
1742.

e

Continuo.

Organo.

accomp. Recit.

Herr groster Gott.

accomp.

Aria.

Herr steh barmhertzig

TECHNISCHE UNIVERSITÄT DARMSTADT
http://tudigit.ulb.tu-darmstadt.de/show/Mus-Ms-461-26/0017
Universitäts- und Landesbibliothek Darmstadt

Da capo.

Recit.

Aria.

allegro Spirituoso.

p.

Volti.

TECHNISCHE UNIVERSITÄT DARMSTADT
http://tudigit.ulb.tu-darmstadt.de/show/Mus-Ms-461-26/0018
Universitäts- und Landesbibliothek Darmstadt

Da Capo

Choral.

Hilft der Buch frey von Gratzen schone.

TECHNISCHE UNIVERSITÄT DARMSTADT
http://tudigit.ulb.tu-darmstadt.de/show/Mus-Ms-461-26/0019
Universitäts- und Landesbibliothek Darmstadt

Violino 1.

15.

Ihr Staub, erhebe dich zur Freude.

Volti.

Da Capo

Recit.

Tacet

TECHNISCHE UNIVERSITÄT DARMSTADT
http://tudigit.ulb.tu-darmstadt.de/show/Mus-Ms-461-26/0021
Universitäts- und Landesbibliothek Darmstadt

Da Capo

Choral.

TECHNISCHE UNIVERSITÄT DARMSTADT
http://tudigit.ulb.tu-darmstadt.de/show/Mus-Ms-461-26/0022
Universitäts- und Landesbibliothek Darmstadt

Da Capo.

Recit.

TECHNISCHE UNIVERSITÄT DARMSTADT
http://tudigit.ulb.tu-darmstadt.de/show/Mus-Ms-461-26/0023
Universitäts- und Landesbibliothek Darmstadt

Aria

allein Gott in der Höh sei Ehr

Choral.

TECHNISCHE UNIVERSITÄT DARMSTADT
http://tudigit.ulb.tu-darmstadt.de/show/Mus-Ms-461-26/0024
Universitäts- und Landesbibliothek Darmstadt

TECHNISCHE UNIVERSITÄT DARMSTADT
http://tudigit.ulb.tu-darmstadt.de/show/Mus-Ms-461-26/0025
Universitäts- und Landesbibliothek Darmstadt

Violino 1.

15.

Herr Gott,

Aria

Ach mein Haupt, mein ganzes Leben,

p.

f.

p.

f.

p.

f.

1. Da Capo.

Recit:

Tacet.

Aria

Violi

Aria.

allegro ma non troppo

1. Ob.

2. p.

1. Ob.

TECHNISCHE UNIVERSITÄT DARMSTADT
http://tudigit.ulb.tu-darmstadt.de/show/Mus-Ms-461-26/0028
Universitäts- und Landesbibliothek Darmstadt

Da Capo.

Choral.

Hilf Herr Jesu, lass gelingen,

TECHNISCHE UNIVERSITÄT DARMSTADT
http://tudigit.ulb.tu-darmstadt.de/show/Mus-Ms-461-26/0029
Universitäts- und Landesbibliothek Darmstadt

Violino 2.

15.

Ferner wollen Gott,

Aria

Ach mein Gott,

Viola.

15.

Herr gross gott,

Aria.

1.

p.

1.

p.

f.

p.

p.

f

p.

f

1.

1. Da Capo

Recit.

Aria.

volti.

TECHNISCHE UNIVERSITÄT DARMSTADT
http://tudigit.ulb.tu-darmstadt.de/show/Mus-Ms-461-26/0031
Universitäts- und Landesbibliothek Darmstadt

Aria.

Alle Gott Ehre sey.

Choral.

Hilff Herr Jesu Hilff Sorg vns Noth vnd Pein.

2.

Da Capo

TECHNISCHE UNIVERSITÄT DARMSTADT
http://tudigit.ulb.tu-darmstadt.de/show/Mus-Ms-461-26/0033
Universitäts- und Landesbibliothek Darmstadt

Violone.

accomp: Recit:

Ihr grosser Gott.

accomp:

Aria

Ach wie bald, wie bald muß ich sterben,

f.

p. f.

p. f.

p. f.

f.

Da Capo.

Volti.

TECHNISCHE UNIVERSITÄT DARMSTADT
http://tudigit.ulb.tu-darmstadt.de/show/Mus-Ms-461-26/0034
Universitäts- und Landesbibliothek Darmstadt

Recit.

Aria.

Allein Gott in der Höh sey Ehr.

Choral.

Helft mir Gottes Güte preisen, Das Gesetz und Propheten weisen

Violone.

accomp: Recit.

Arja

Recit.

Aria.

allez gott & Reinigs.

Da Capo.

Choral.

Hilff Gott das ich

Flauto. Trav: 1.

Recit: | Aria: | Recit: | Aria

Tacet.

Aria

Allergotto Dimostis.

D.a Capo

TECHNISCHE UNIVERSITÄT DARMSTADT
http://tudigit.ulb.tu-darmstadt.de/show/Mus-Ms-461-26/0039
Universitäts- und Landesbibliothek Darmstadt

Flauto. Trav: 2.

Recit. || Aria. || Recit. ||

Aria. 4 All.o gott.o Vivace.

2.

Da Capo.

C: Corno. 1.

15.

Fürr Eyroyrr gott,

Aria

Da Capo.

Recit: Aria.

Chorale e volti.

TECHNISCHE UNIVERSITÄT DARMSTADT
http://tudigit.ulb.tu-darmstadt.de/show/Mus-Ms-461-26/0041
Universitäts- und Landesbibliothek Darmstadt

Choral.

Ich bin ja, Herr, in deiner Macht

TECHNISCHE UNIVERSITÄT DARMSTADT
http://tudigit.ulb.tu-darmstadt.de/show/Mus-Ms-461-26/0042
Universitäts- und Landesbibliothek Darmstadt

C. Corno 2.

15.

Herr gerechter Gott,

Aria.

deines Raths,

Recit. || Aria ||

Chorale Devotti

Choral.

Hilff Du das Bild stoß vom Kratz zu stoßen.

2.

1.

2.

2.

2.

TECHNISCHE UNIVERSITÄT DARMSTADT
http://tudigit.ulb.tu-darmstadt.de/show/Mus-Ms-461-26/0044
Universitäts- und Landesbibliothek Darmstadt

Canto.

Recit: | Aria | Recit.

Ihr Heuchler! hört ihr von der

Ewigkeit an! ihr sucht durch Mord Sünd grobe Sünden, böse Sinn, den

Küssen der Heiligkeit zu hinden: und mit Ernst Ehrbarkeit zu setzen

Stadt. Die Ehr ist mit Pfaltz u. sonst bekleidt. Den Leib schmückt

ihr, ihr gest in gold. Haus, Ihr hört zu, der Mund singt Lieder, gar

offt gesehrift allda auch Psalmen. Ihr gebt so, wie heuer, sonsten,

und sucht die alte vorige weiden: Ihr Hund ihr seyd gerust und

rein. Hört Herr selbst geschrieben: Nein! ihr Zöllner, der in Buss

stost, den ihr verlacht, dem ihr auch vorgezogen, der gest gerechtfertigt

Heim. ach; Hund treu habt ihr euch betrogen

Aria. 8.

allen Volk = Heilst allen Got =

= lob Heilsthat = lobt = lobt = lobt = lobt

wollen Busse stehet = wo die wahre Busse stehet =

wollen Rath =

= = Busse stehet.

volti.

TECHNISCHE UNIVERSITÄT DARMSTADT
http://tudigit.ulb.tu-darmstadt.de/show/Mus-Ms-461-26/0045
Universitäts- und Landesbibliothek Darmstadt

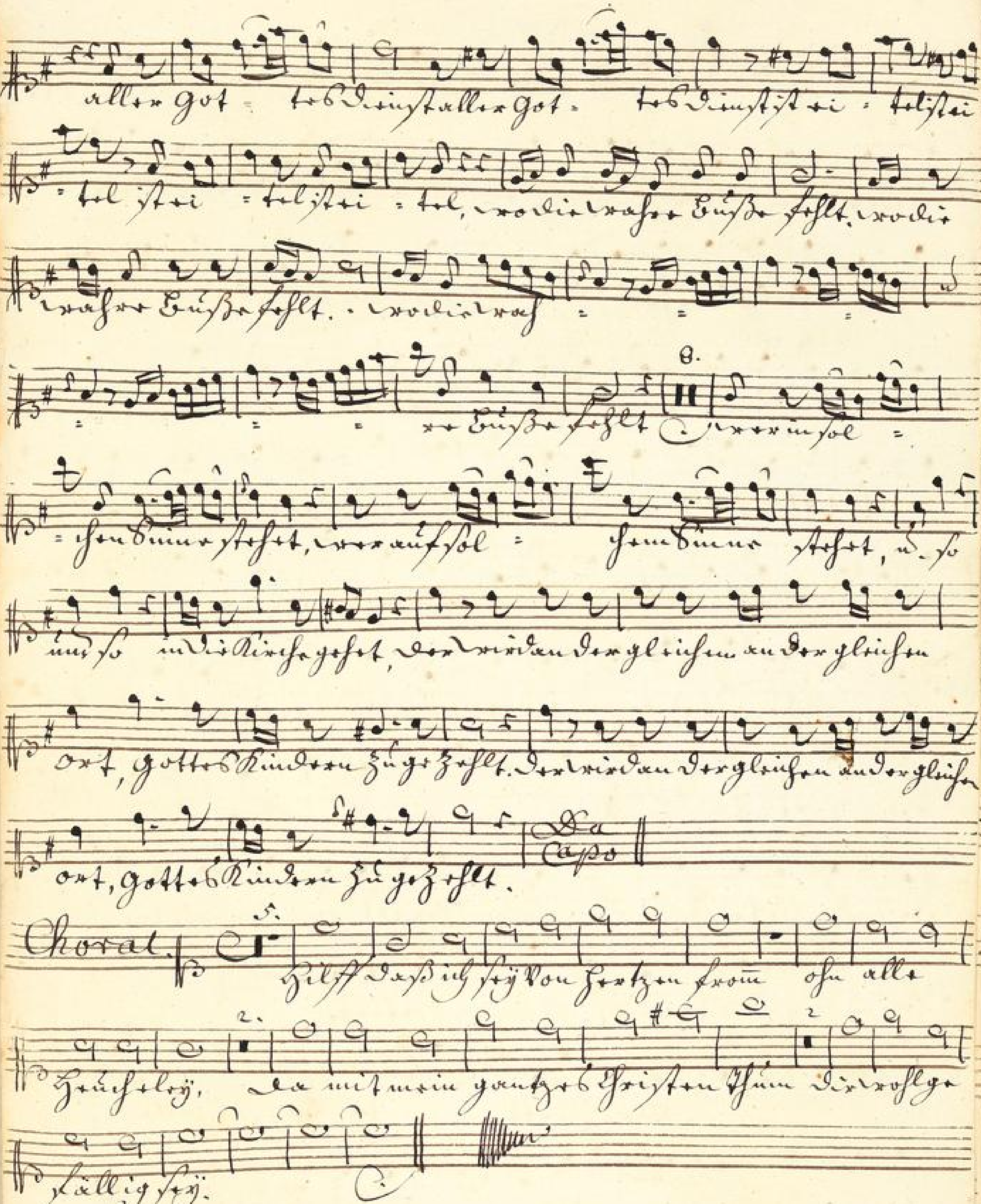

TECHNISCHE UNIVERSITÄT DARMSTADT
http://tudigit.ulb.tu-darmstadt.de/show/Mus-Ms-461-26/0046
Universitäts- und Landesbibliothek Darmstadt

Canto.

Recit: | aria. | Recit: | aria ||

Choral | 5. | Hilff Du Bist [illegible] Von Jnwohnen Sünd ofn allen

2. | Hertzleidt, | Der mit mein gantzes Christen Thun Dir wohl ge-

fällig [illegible].

alto

Recit. ‖ Aria. ‖ Recit. ‖ Aria. ‖

Choral.

Hilff Dass Bich stzj von Gtt = tzen

Dass Bich stzj von Gtt = tzen von Gtt tzen from ohn ell=

Gnu = ish lzj = ohn ell=en Hon = ish lzj, damit = mein

gantz=es Gtt=en Hum mein gan = tzes Gtt=en Hum

2. Die rosl gefäl = lig, Die rosly=fällig rosly gefäl =

= lig stzj.

Alto.

Recit Aria fac: || Recit Aria fac: ||

Choral

Hilff, daß ich dir kon Ehren leben, kon Ehr = = = =

1.

leben,

ohn allen Scheu — Ja Ja — ohn aller Scheu =

2.

= = Ja Ja

damit mein ganzes Christenthum, mein ganzes

Christenthum

die wolle = = = gefällig

die wolle gefallig

wolle gefallig, die wolle gefallig

TECHNISCHE UNIVERSITÄT DARMSTADT
http://tudigit.ulb.tu-darmstadt.de/show/Mus-Ms-461-26/0049
Universitäts- und Landesbibliothek Darmstadt

Tenore.

Recit: ‖ Aria. ‖ Recit: ‖ Aria. ‖

Choral.

Hilff Dass Dich stets von Hertzen freue Von

Herr = tzen freue ohn allen Heu = cheley, ohn allen

Heu = cheley, 2. damit mein gantzes Christen Hertze

2.

dir = tzes Christen thum Dir = gefällig dir = gefällig

gefällige = gefällig dir = gefällig gefällig.

Basso.

accomp. 2.

Recit:

Herr, grosser Gott; ach! sieh doch darein!

Die Feinde

welt, ganz Armeen: sie treiben Muthwillen, List, Grimm, Tücke

Reich, die Lebtag ganz abscheulich grossen, und gleichwohl will sie heilig

seyn, die Kunst die Bosheit übertreffen, scheint selbst verflucht

lachen. Die Rache man auf Rache dringt, rasselose Forderung

lachen, weil sie sich freun uns Feind zu tödten. Ein solcher Sinn nimmt

accomp.

allzu Viele ein. Herr, grosser Gott, ach! sieh doch darein

15.

Aria

4.

Arme Häuf! lach

mengstädtzer

lein, mengstädtzer

lein, drängt Dich!

Bekümmerstädtzer

Bekümmerstädtzer, arme Häuf

Bekümmerstädtzer

lein; Bekümmerstädtzer

lein,

Herr

volti.

TECHNISCHE UNIVERSITÄT DARMSTADT
http://tudigit.ulb.tu-darmstadt.de/show/Mus-Ms-461-26/0051
Universitäts- und Landesbibliothek Darmstadt

Recit: | Aria | Choral

Facet.